03115, м. Київ, вул. Івана Крамського, 14/34.
E-Mail адреса: ceo.sunice@ukr.net
Телефон: +38 (044) 450-93-93
sun-ice.com.ua

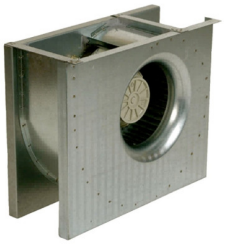

Systemair CT 315-4

Більш детальна інформація в нашому онлайн-каталозі

Артикул: 93299
Виробник: Frico
Код товару: CT

від 73963 грн.

Опис

Speed-controllable

Integral thermal contacts

Can be installed in any position

Maintenance-free and reliable

CT fans are easy to install. Fans in this series have impellers with forward-curved blades and external rotor motors. The casing is manufactured from galvanised sheet steel.

To protect the motor from overheating, the fans have integral thermal contacts with external leads for connection to a motor protection device.

CT 225 - 450 fans electrical cable is directly connected to the motor without junction box.

Документація

- INSTALLATION__OPERATION_AND_MAINTENANCE_INSTRUCTION_CE__CT__EN_0 (962.04 KB)
- INSTALLATION__OPERATION_AND_MAINTENANCE_INSTRUCTION_CE__CT__EN_0 (962.04 KB)
- INSTALLATION__OPERATION_AND_MAINTENANCE_INSTRUCTION_CE__CT__EN_0 (962.04 KB)
- INSTALLATION__OPERATION_AND_MAINTENANCE_INSTRUCTION_CE__CT__EN_0 (962.04 KB)

Характеристики

Опції	
Рівень звукового тиску на 3 м (20м², себін), дБ(А)	AC
Виріб	
Категорія установки	CT 315-4 Centrifugal fan
Найменування виробів	Systemair
Дані згідно з ErP	
Напрям повітря	2018
Електричне нагрівання	
Підвищення температури, повна потужність, максимальна витрата повітря, °C	3~
Захист / Класифікація	
Клас ізоляції	IP54
Тип двигуна	F
Номінальні дані	
Клас герметичності	2 646
Номінальні параметри	
Імпульс, N	1 171
Макс. розсіювана потужність, Вт	4,29
Макс. температура повітря, що переміщується, при регулюванні швидкості, °C	макс. 49
Рівень звукового тиску на 3 м (вільне поле), дБ(А)	49
Споживаний струм, A	50
Частота, Hz	400
Параметри звуку	
Відповідність ErP	60
Звукова потужність (LWA)	64
Расход воздуха	
Звуковий тиск (LpA), дБ(А)	макс. 5 274
Розміри та вага	
Витрата повітря, м³/год	28,5
Екодизайн	
P ном, кВт	0,586
Ps ном, Па	0,832
QV ном, дБ(А)	Неприменимо
Ефективність вентилятора, %	642
Зовнішній витік, %	45,2
Номінальна напруга,	0,1
Температурний коефіцієнт (UVU)	Отсутствует
тип приводу	NRVU
Тип усанівки	Внешние MSD или VSD
Тип утилізації тепла	UVU