03115, м. Київ, вул. Івана Крамського, 14/34.
E-Mail адреса: sun.ice.com.ua@gmail.com
Телефон: +38 (044) 450-93-93
sun-ice.com.ua

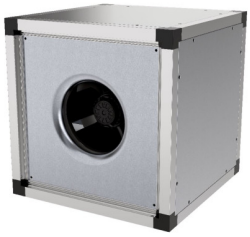

Systemair MUB 062 630EC Multibox-20

Більш детальна інформація в нашому онлайн-каталозі

Артикул: 79233
Виробник: Frico
Код товару: MUB

від 207409 грн.

Опис

Переваги:

100% контроль швидкості

Інтегрований електронний захист двигуна

Низький рівень шуму

Модульна система

Монтаж у будь-якому положенні

Не вимагають техобслуговування та надійні у роботі

Енергозберігаючі

Вбудований потенціометр для простоти першого запуску

Конструкція вентилятора:

Самонесучий корпус вентиляторів серії MUB виготовлений з алюмінієвого профілю із ізольованими різьбовими каналами, що дозволяють уникнути конденсації. Кути корпусу виготовлені з армованого поліаміду PA6. Сендвіч-панелі корпусу виготовлені з двох листів оцинкованої сталі із шаром ізоляції із негорючого скловолокна товщиною 20 мм між ними.

Двигун:

Моделі MUB EC оснащені двигуном EC із зовнішнім ротором, лопатки робочого колеса загнуті назад, виготовленими з алюмінію. Силові електронні пристрої вбудовані у корпус електродвигуна. Електродвигуни змонтовані на високоефективних віброізоляторах та оснащені електронною системою захисту від перегріву.

Регулювання швидкості:

Управління електродвигуном здійснюється за допомогою сигналу 0-10 В. Вентилятори з типорозміру 355 і вище оснащені пристроєм аварійної сигналізації, що підключається через сухий контакт. Живлення електродвигунів від мережі 50 чи 60 Гц. Напруга живлення однофазних електродвигунів може змінюватися від 200 до 277, трифазних - від 380 до 480 В. Вентилятори поставляються з вбудованим потенціометром (0-10В) для простоти налаштування робочої точки.

Монтаж:

Вентилятори серії MUB можна встановлювати в модульні системи в будь-якому монтажному положенні, що дозволяє створити оптимальну систему припливної або витяжної вентиляції за індивідуальним проектом. Всі знімні панелі корпусу, що забезпечує великий вибір варіантів монтажу.

Документація

- COMMISSIONING REPORT_FANS_160628_EN_001.PDF (42.79 KB)
- COMMISSIONING REPORT_FANS_160628_EN_001.PDF (42.79 KB)
- EU DECLARATION OF CONFORMITY_MUB_EN_003.PDF (419.49 KB)
- EU DECLARATION OF CONFORMITY_MUB_EN_003.PDF (419.49 KB)
- MUB_EC_AMCA_CERTIFICATE.PDF (21.94 KB)
- MUB_EC_AMCA_CERTIFICATE.PDF (21.94 KB)
- Инструкция по установке, эксплуатации и техническому обслуживани (1.91 MB)
- Инструкция по установке, эксплуатации и техническому обслуживани (1.91 MB)

Характеристики

Виріб	
Найменування виробу	Systemair
Категорія установки	MUB 062 630EC Multibox
Фільтр	
Напрямок потоку	2018
Номінальні параметри	
Частота, Гц	400
Тип двигуна	F
Споживаний струм, А	50; 60
Витрата повітря, м³/год	87,8
Імпульс, N	1 650
Макс. розсіювана потужність, Вт	4,6
Макс. температура повітря, що переміщується, при регулюванні швидкості, °C	макс. 55
Звукові параметри	
Рівень звукового тиску на 3 м (20м², кімната), дБ(А)	EC
Рівень звукового тиску на 3 м (вільне поле), дБ(А)	55
Захист / Класифікація	
Клас ізоляції	IP55
Електричне нагрівання	
Підвищення температури, повна потужність, максимальна витрата повітря, °C	3~
Номінальні дані	
Клас герметичності	3 172
Параметри звуку	
Відповідність ErP	67
Звукова потужність (LWA)	83
Расход воздуха	
Звуковий тиск (LpA), дБ(А)	макс. 14 285
Екодизайн	
P ном, кВт	2,381
Ps ном, Па	3,167
QV ном, дБ(А)	Неприменимо
Ефективність вентилятора, %	778
Зовнішній витік, %	58
Номінальна напруга,	5
Температурний коефіцієнт (UVU)	Отсутствует
тип приводу	NRVU
Тип усанівки	Интегрированный VSD
Тип утилізації тепла	UVU